



COMUNE DI RUBIERA

Provincia di Reggio Emilia

RISTRUTTURAZIONE EDILIZIA CON AMPLIAMENTO
E CAMBIO DI DESTINAZIONE D'USO DA
MAGAZZINO COMUNALE A PALESTRA

EDIFICIO SITO IN VIA DELLA CHIUSA 2/1

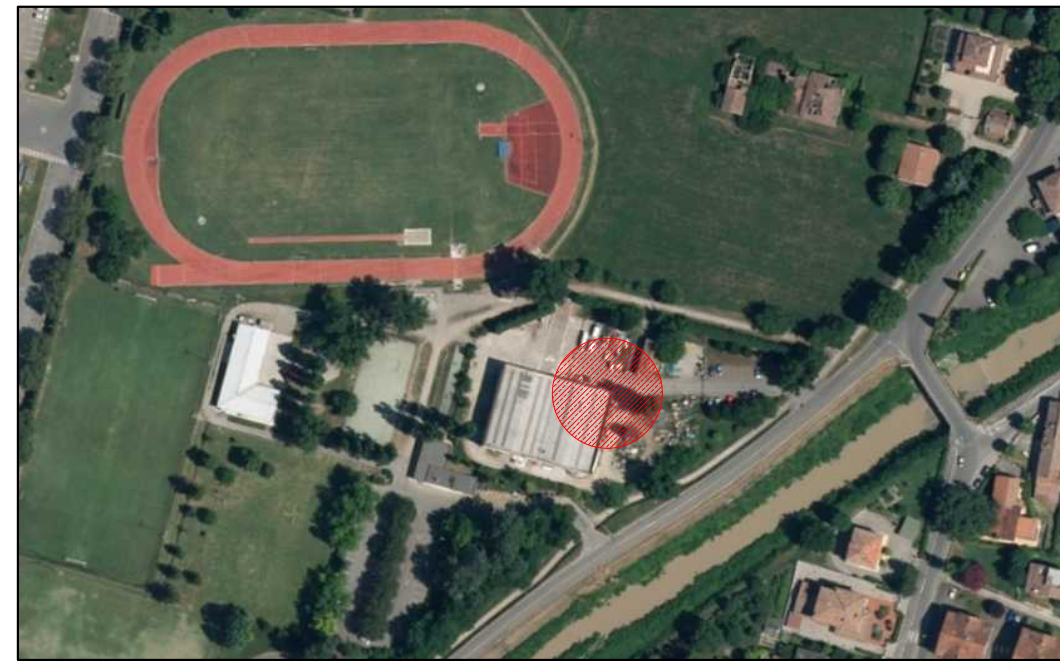

PFTE

**PROGETTO DI FATTIBILITA'
TECNICO-ECONOMICA**

Tavola
03
RE
Dicembre 2025

**STATO DI FATTO
PIANTA PROSPETTI E SEZIONI**

RESPONSABILE DEL SETTORE

COMUNE DI RUBIERA
3° Settore - Lavori Pubblici, Patrimonio e Infrastrutture
Dot. Ing. Sossio Paone

RESPONSABILE DEL PROCEDIMENTO

COMUNE DI RUBIERA
3° Settore - Lavori Pubblici, Patrimonio e Infrastrutture
Dot. Ing. Sossio Paone

PROGETTO Arch. Stefano Benedetti (n° 720/MO)
via Padiglioni in Piano 120/5
41043 Formigine (MO)
Tel. 059 712667
stefano.benedetti@yaboo.it

COLLABORATORE Arch. Bruno De Pietri

AGGIORNAMENTI	1	Rev. 1	2	3
	Elaborato scala 1:100			C.U.P. J28E24000220004

3° Settore - Lavori Pubblici, Patrimonio e Infrastrutture
Responsabile Settore Dott. Ing. Sossio Paone
Servizio Lavori Pubblici

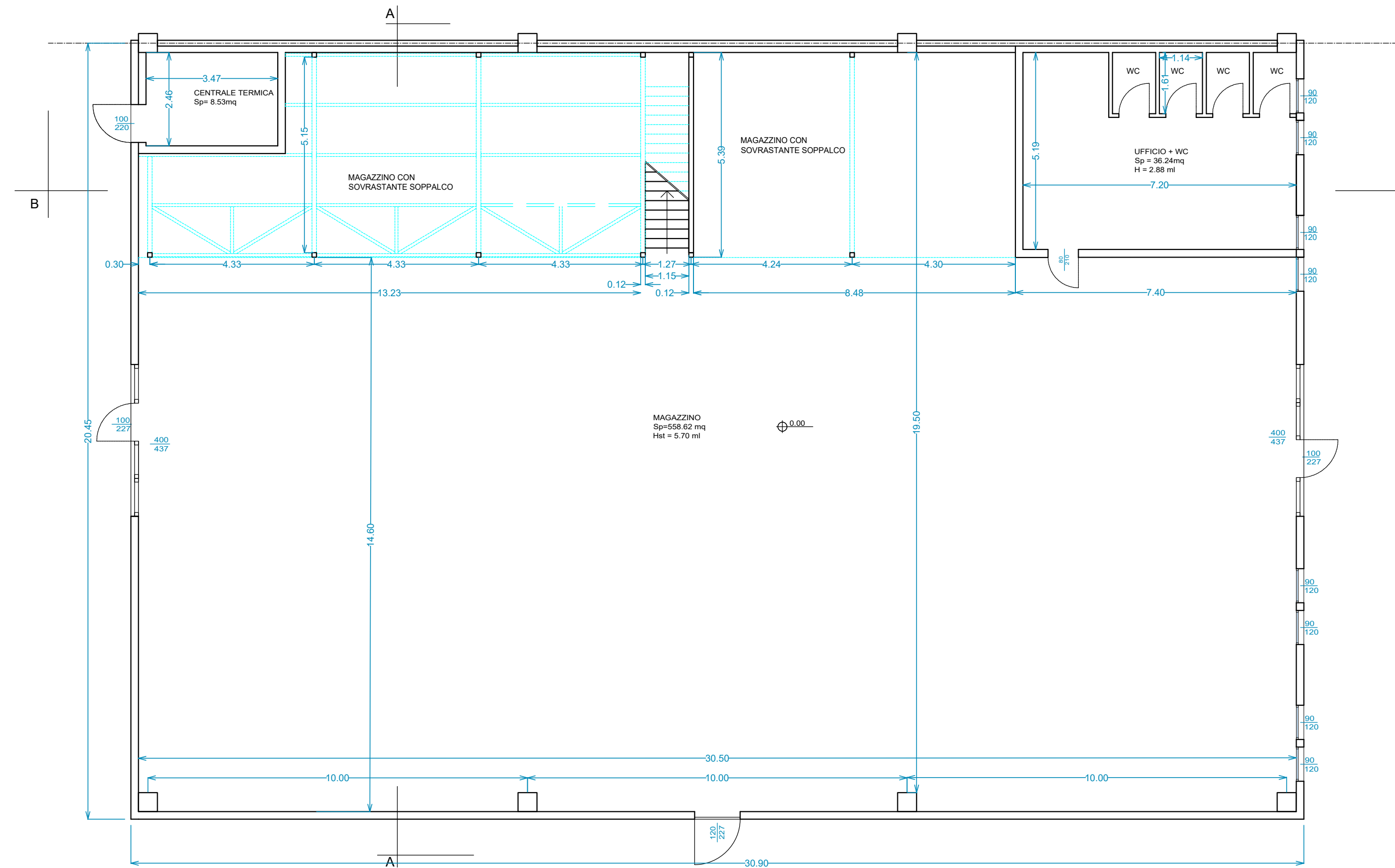

PIANTA PIANO TERRA RILEVATO

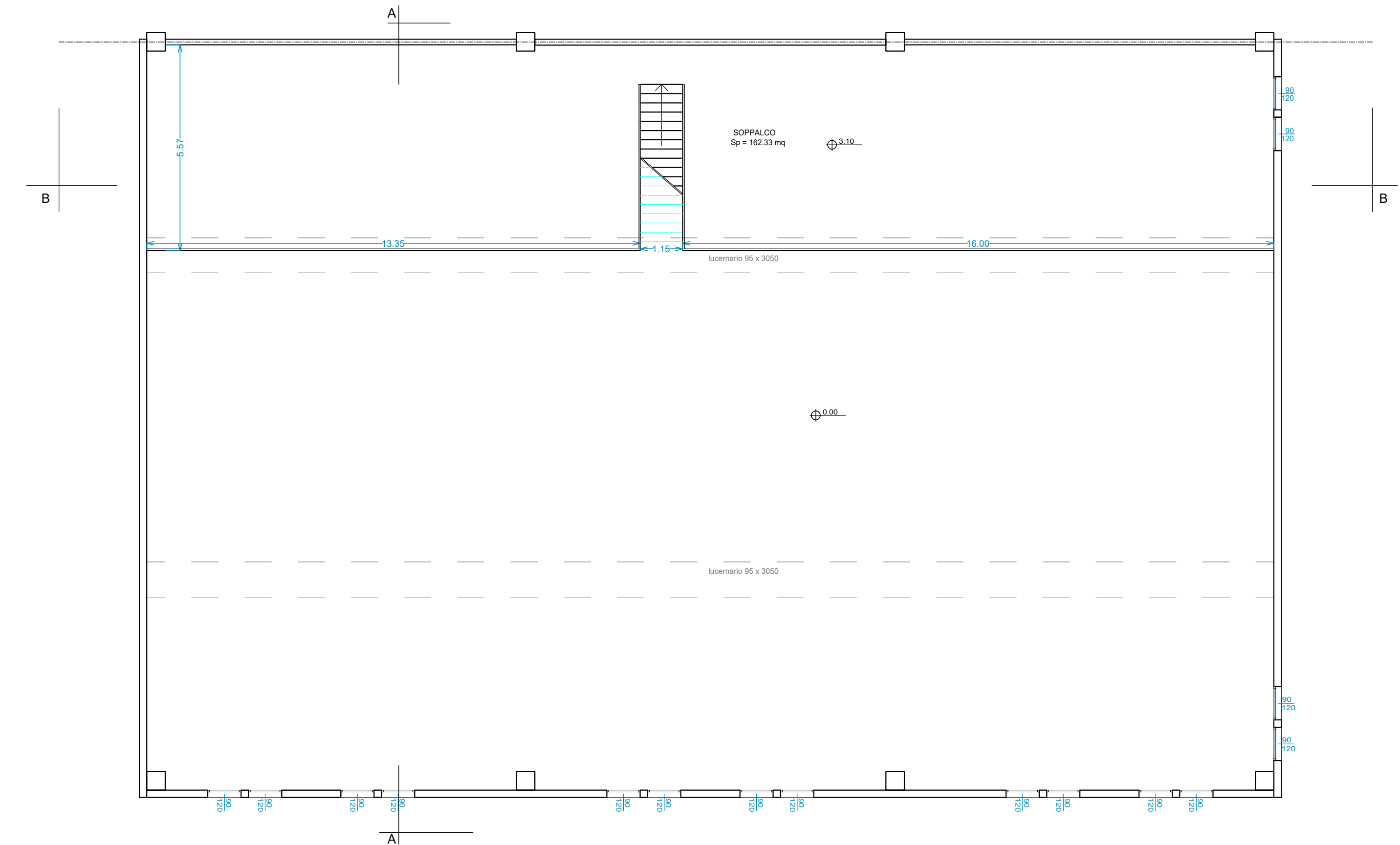

PIANTA PIANO PRIMO RILEVATO

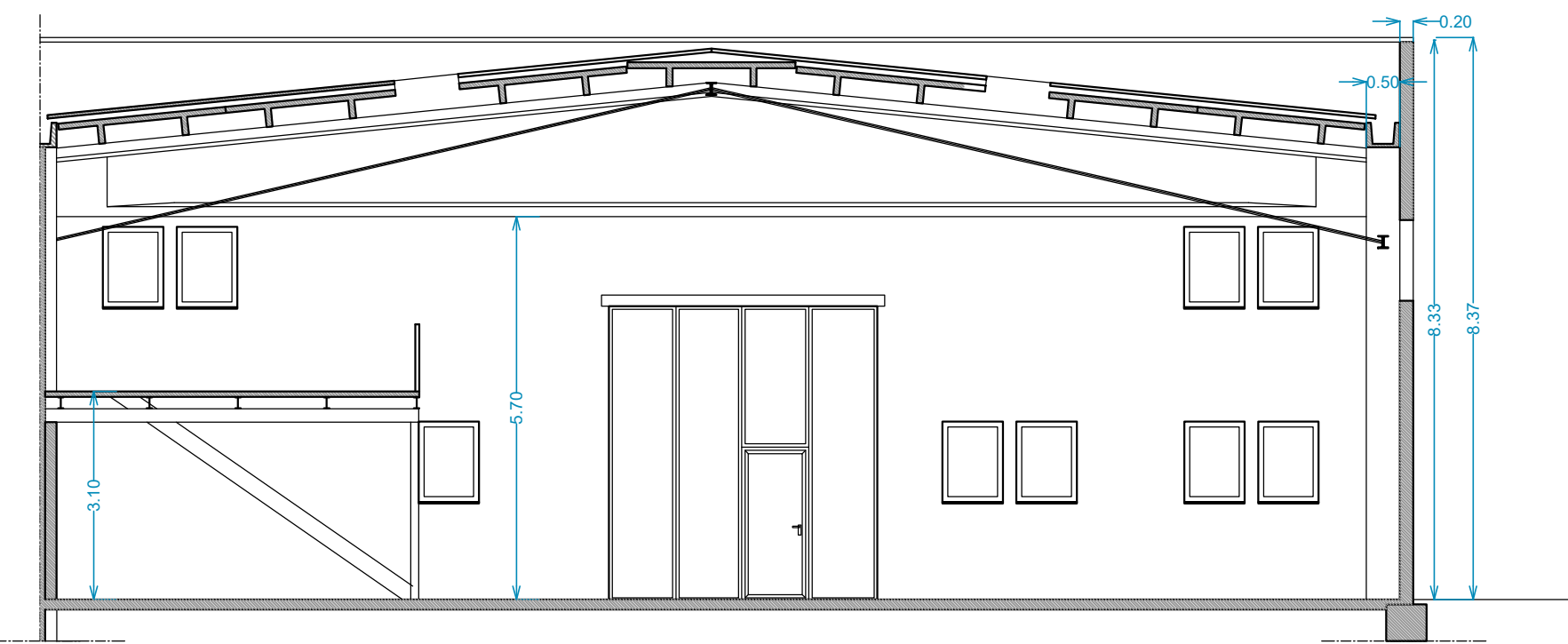
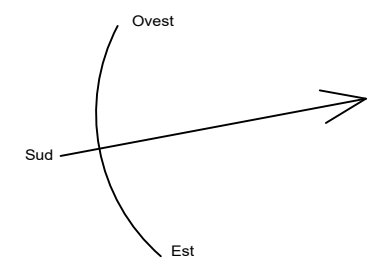

SEZIONE AA RILEVATO

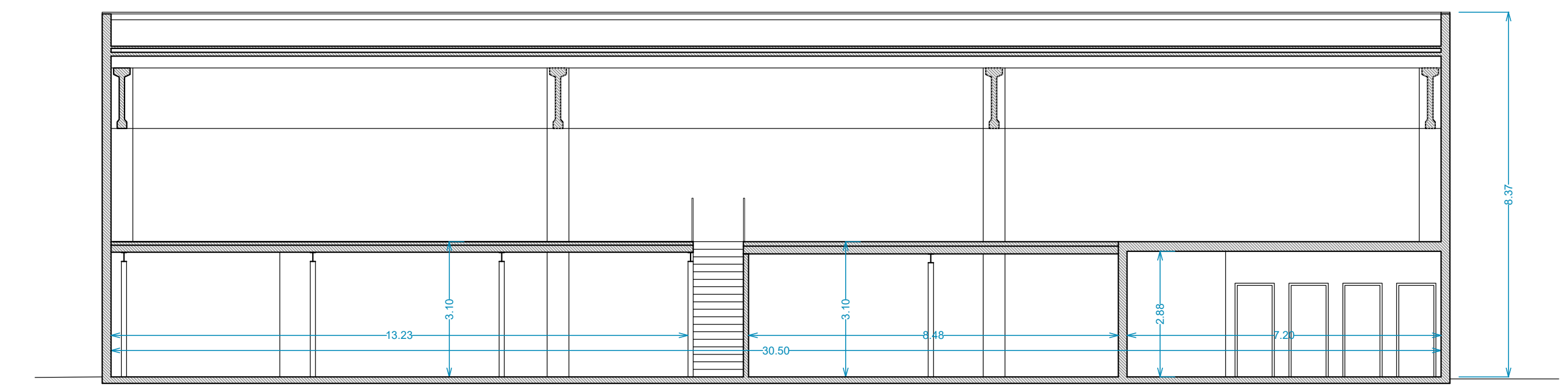

SEZIONE B-B RILEVATO

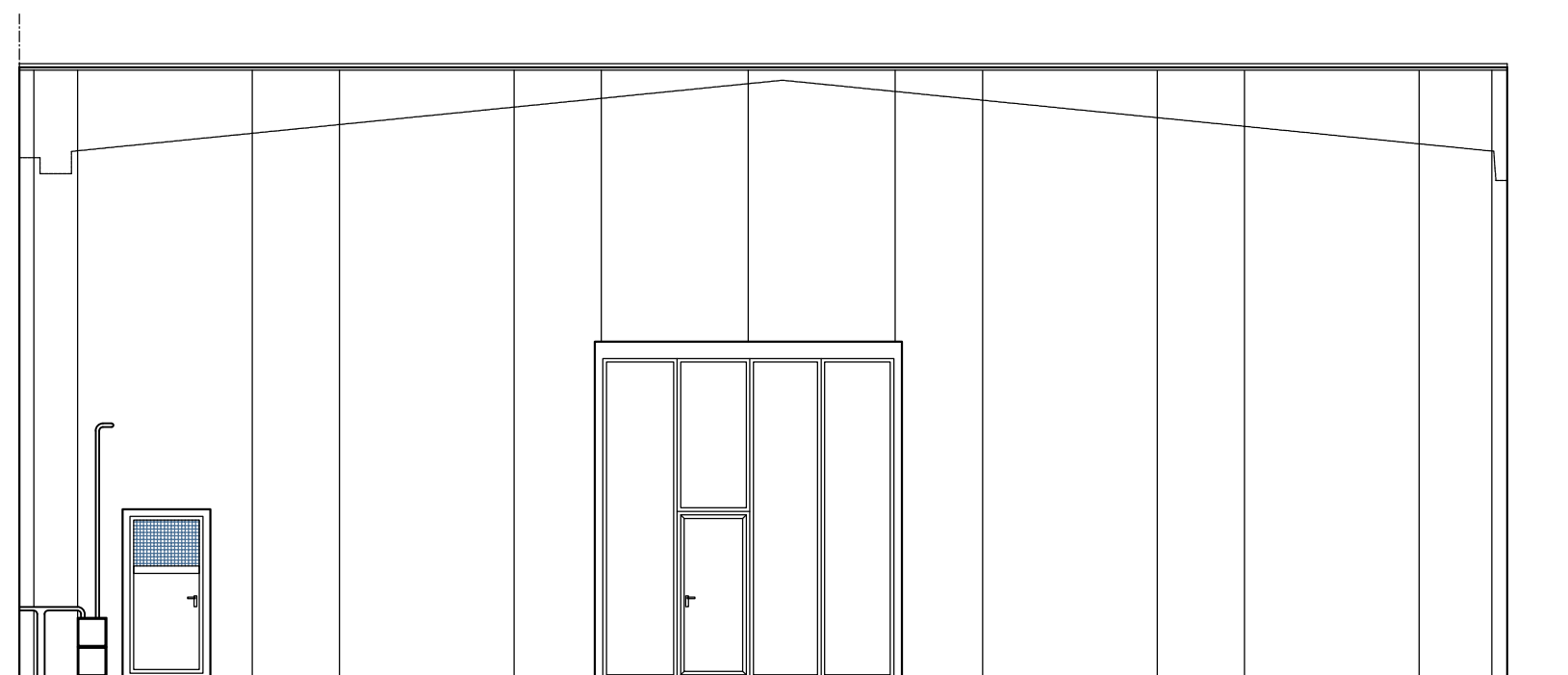

PROSPETTO SUD RILEVATO

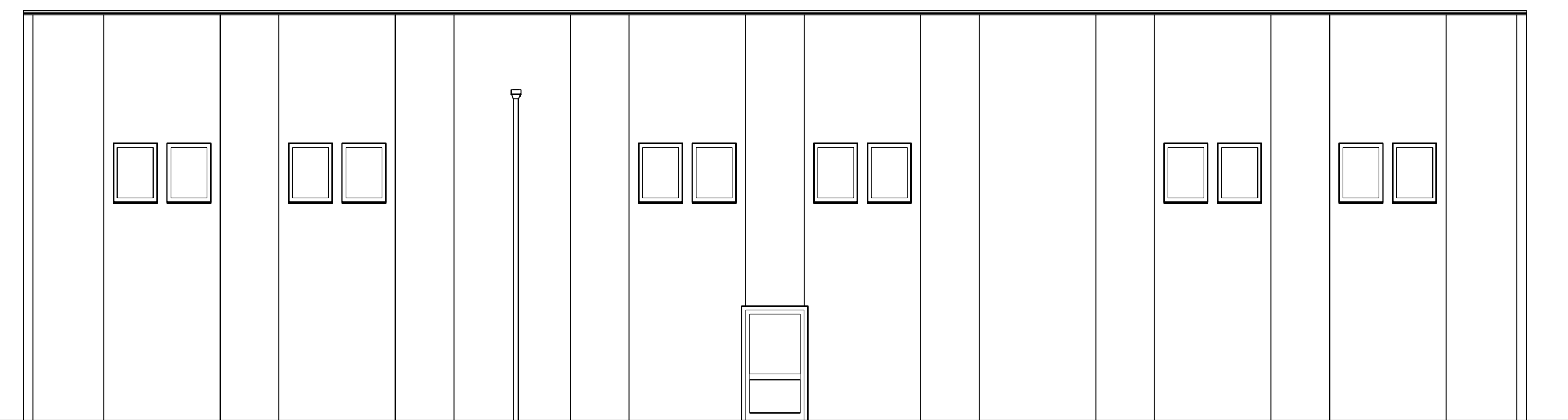

PROSPETTO EST RILEVATO



PROSPETTO NORD RILEVATO