

**ALLEGATO 3**  
**OPERE DI RIQUALIFICAZIONE E MESSA IN SICUREZZA DI CICLABILI ESISTENTI**

**PROGRAMMA INVESTIMENTI PER LE AREE PROTETTE 2021-2023**

PROGETTO ECEN\_PI21-23\_10

"MIGLIORAMENTO DELL'ACCESSIBILITA' ALLA RISERVA REGIONALE DI MASSIMO ESPANSIONE  
DEL FIUME SECCHIA E INTEGRAZIONE DELLA CONNESSIONE CON LA CICLOVIA DEL  
SECCHIA E IL PERCORSO NATURA SECCHIA (E CON LA CICLOVIA ER13 PER LA RIVERA BAISO)"

CUP D73D21003730007 - C.A.E. 0393B

**Progettisti:**

Arch. Enrico Guaitoli Panini  
Arch. Irene Esposito

**Direttore dell'Ente per la Gestione dei Parchi e**

**la Biodiversità Emilia Centrale**  
Arch. Valerio Fioravanti

**Collaboratori:**

Arch. Eleonora Vaccari  
Arch. Alberto Coppi  
Paes. Giulia Mazzali  
Dott. Paes. Sara Martignoni  
Dott. Arch. Michela Mezzetti  
Dott. Arch. Sorana Matr

**Responsabile Amministrativo**

Giuliano Pozzi



**PROGETTO DI ATTIVITA' TECNICO ED ECONOMICA**

Planimetria di fattibilità di progetto su ortofoto  
Via Fratelli Ce

SCALA 1:500	FORMATO A3
CODICE PRG 2-A	DATA Marzo 2026

## Legenda

□ Confini comunali

● Toponimi

### Ciclovia del Secchia / ER13

— Tracciato realizzato

### Ciclovie dei Parchi / Ciclovia del Secchia

— Itinerario ciclopedonale

✕✕ Percorso oggetto di revisione

### ECEN 10

— Tracciato - PIAP 2021 - ECEN 10

□ Keyplan planimetria 1:500



## Legenda



Pavimentazione di progetto in binder

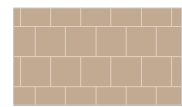

Pavimentazione di progetto in autobloccanti



Cordolo di separazione ciclovia



Asse ciclovia



Sezioni tipologiche

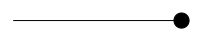

Segnaletica verticale di progetto

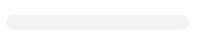

Segnaletica orizzontale di progetto



**STATO DI FATTO**



**STATO DI PROGETTO**

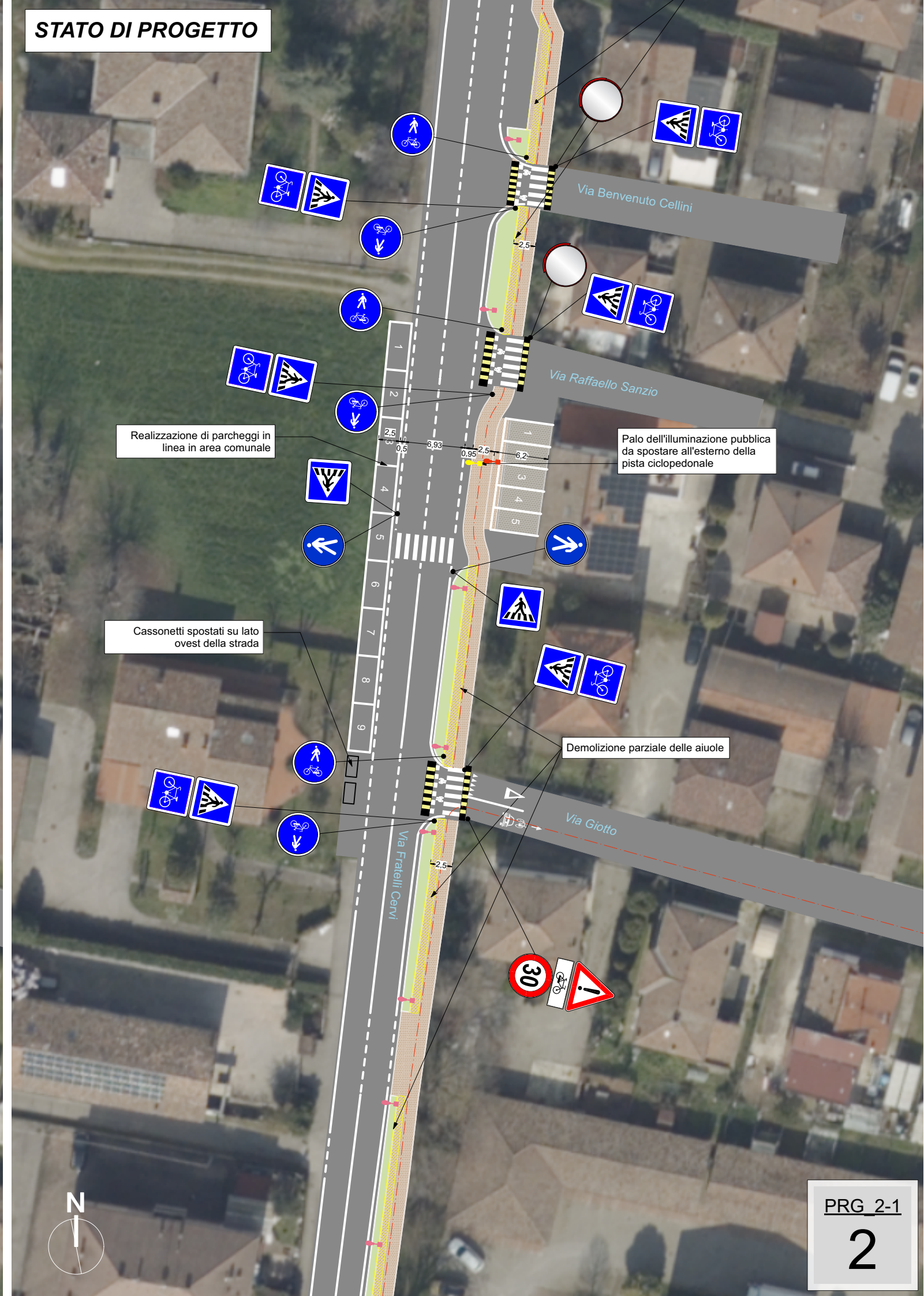

Realizzazione di parcheggi in linea in area comunale

Cassonetti spostati su lato ovest della strada

Palo dell'illuminazione pubblica da spostare all'esterno della pista ciclopedonale

Demolizione parziale delle aiuole

STATO DI FATTO



STATO DI PROGETTO





**STATO DI FATTO**



**STATO DI PROGETTO**



<b>PROGETTO ECEN_PI21-23_10</b>		
	<b>OGGETTO</b>	<b>EURO</b>
A1	<b>IMPORTO TOTALE LAVORI A BASE D'ASTA</b>	<b>€ 88.750,00</b>
A2	<b>ONERI PER LA SICUREZZA</b>	<b>€ 1.775,00</b>
A	<b>IMPORTO TOTALE LAVORI</b>	<b>€ 90.525,00</b>
B	<b>SOMME A DISPOSIZIONE DELL'AMMINISTRAZIONE:</b>	
B1	Accantonamento Fondo Incent. 2%	€ 1.810,50
B2	Acquisizione aree (Indennità di esproprio, Accordi bonari, Concessioni demaniali)	€ 0,00
B3	Imprevisti compresa IVA minimo 5% max 10%	€ 4.894,07
B4	Spese Tecniche al lordo della Cassa Previdenziale (6.535,83 + CNAPAIA 4%) Determinazione n. 248 del 29/11/2021	€ 6.798,30
B5	Indagini specialistiche geologiche, idrauliche, sismiche (compresa IVA)	€ 0,00
B6	IVA 22% su Spese Tecniche	€ 1.495,63
B7	IVA 10% su Importo Lavori	€ 9.052,50
	<b>TOTALE SOMME A DISPOSIZIONE</b>	<b>€ 24.051,00</b>
C = A + B	<b>IMPORTO TOTALE PROGETTO</b>	<b>€ 114.576,00</b>
	IMPORTO CONTRIBUTO RER	€ 58.093,56
	COOFINANZIAMENTO ENTE GESTIONE PARCHI	€ 56.482,44