

**Legenda**

- Confini comunali
- Toponimi
- Ciclovia del Secchia / ER13**
- Progetto PIAP 2024 - ECEN 01
- Progetto di variante finanziato con il Bike to Work 2021
- Tracciato realizzato
- Progetto approvato 2018-2022 - non realizzato
- Eventuale tracciato dopo realizzazione terzo lotto ampliamento casse
- Ciclovie dei Parchi / Ciclovia del Secchia**
- Itinerario ciclopedonale
- Percorso oggetto di revisione
- ECEN 10 Ciclovia del Secchia - alternative di progetto**
- Proposta 1 - parallelo a SP85 e via Rainusso
- Proposta 2 - espropri su cavedagna esistente
- Proposta 3 - ripristino della Provana storica
- Proposta 4 - PIAP 2021 - ECEN 10
- Tracciato condiviso da Proposte 1 - 3
- Tracciato condiviso da Proposte 1 - 4
- Tracciato condiviso da Proposte 1 - 2 - 3
- Tracciato condiviso da Proposte 1 - 3 - 4
- Tracciato condiviso da Proposte 1 - 4
- Tracciato condiviso da Proposte 2 - 3

COMUNE DI  
CAMPAGLIANO

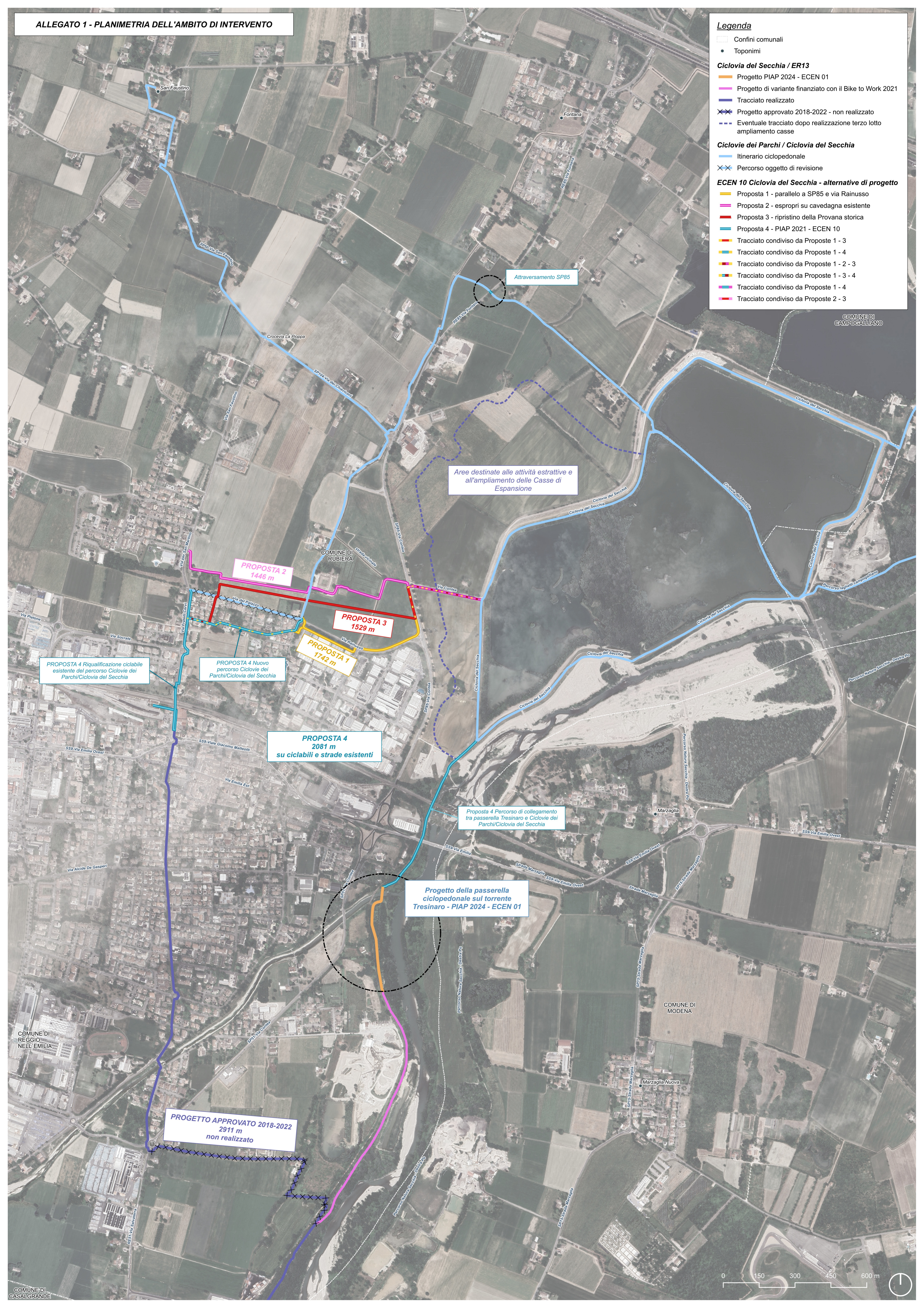

PROPOSTA 4 Riqualificazione ciclabile esistente del percorso Ciclovie dei Parchi/Ciclovia del Secchia

PROPOSTA 4 Nuovo percorso Ciclovie dei Parchi/Ciclovia del Secchia

PROPOSTA 4 2081 m su ciclabili e strade esistenti

Proposta 4 Percorso di collegamento tra passerella Tresinaro e Ciclovie dei Parchi/Ciclovia del Secchia

Progetto della passerella ciclopedonale sul torrente Tresinaro - PIAP 2024 - ECEN 01

PROGETTO APPROVATO 2018-2022 2911 m non realizzato

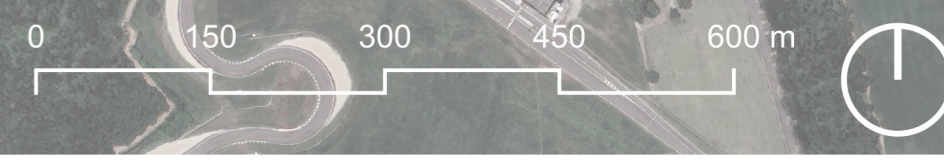

COMUNE DI CASALGRANDE